



TSUBAMESANJO
organic lifestyle creations

観光ガイドブック

燕三条

いいとこめぐり
いいものめぐり

ものづくり体験・絶景・祭り・季節の花々・歴史・グルメ・・・
体験型観光情報とモデルコースを掲載



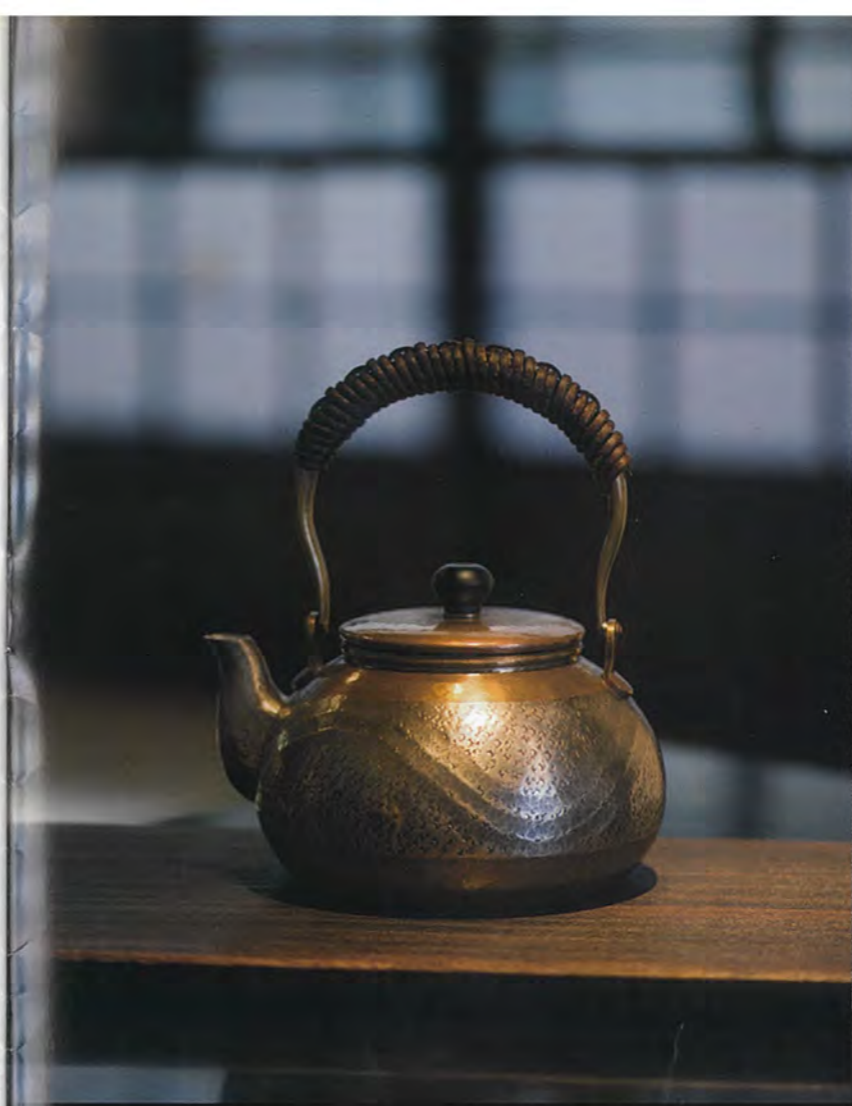
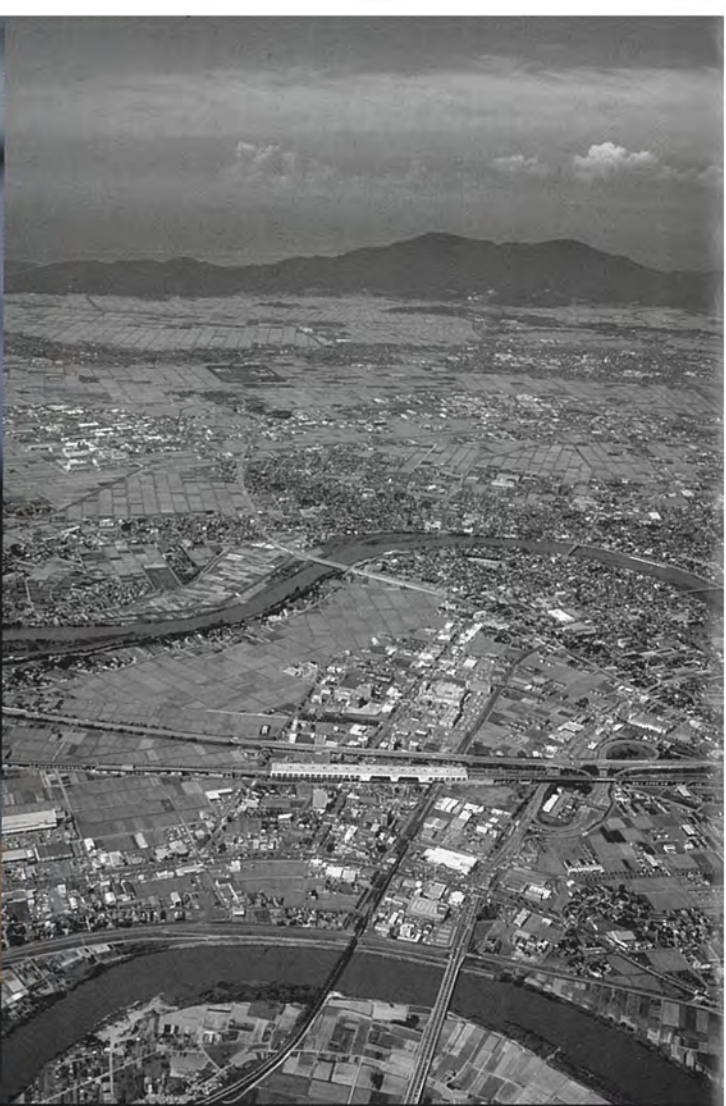

ものづくりのまち 燕三条 伝統と文化

新潟県のほぼ中央に位置する「燕市」と「三条市」。日本有数のものづくりのまちであるこの地では、燕市は金属洋食器や金属ハウスウェア、三条市は作業工具や理美容器具など、現代の生活にマッチした魅力ある製品や各種の部品を創り出している。

この地の「ものづくり」の歴史と伝統をさかのぼると、江戸時代の和釘づくりが転機であるといわれ、その当時から続く産業が連綿と受け継がれるなかで、さまざまに発展し現在にいたる。世界有数の高度な技術集積地として知られている、ものづくりのまち燕三条。この地の歴史をひも解いていこう。



燕三条ものづくりの歴史

連綿と続くものづくりの歴史

この地のものでづくりの歴史は古く、約4万年前の旧石器時代の鋭利な石を使った刃物づくりから、中世には大崎鋳物師による鉄器の生産など、たゆまない歴史の流れと共に続いてきた。

江戸時代に入ると、水害に悩まされていたこの地の農民の副業として和釘の製造が奨励されたことから、包丁、小刀、土農具、大道具などの打刃物や、錠前などの建築金物を生業とする鍛冶職人が活躍の場を広げていった。

変化を掴み金属産業都市・三条へ

三条では、明治以降、鉄道の普及や機械の導入によって販路と生産量を伸ばしていくなかで、鍛冶職人たちは生活様式の変化に合わせて、作業工具などの新しい分野に参入していった。

この伝統を受け継ぐ製品は、包丁、利器工匠具、その鍛造技術を基盤とした作業工具をはじめ、現在は測定器具、木工製品、アウトドア用品、冷暖房機器などにもおよぶ。時代の変化に対応した柔軟な取り組みが、鍛造加工、プレス加工、金型製造など、多様な加工技術が集積した金属産業都市・三条の発展へとつながっていく。



燕三條 ものづくり ストーリー

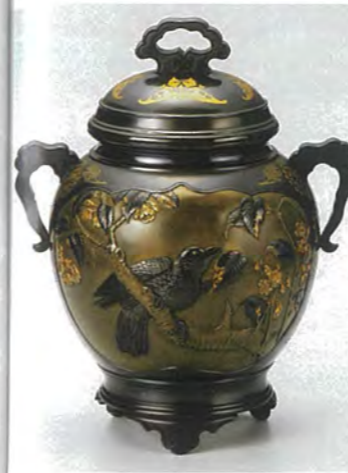

時代に翻弄されるも 燕は金属洋食器シェアNo.1に

一方燕では、和釘づくり以降、鋳起銅器製造をはじめとする幾多の分野にわたる変遷を経て、長年にわたり培ってきた金工技術の評判により、明治44年に東京から高級洋食器製造の依頼を受けることになる。このことがきっかけで始まった燕の洋食器産業であるが、第一次世界大戦の頃にロシアからの大量注文が舞い込んだことで、燕の職人たちをも巻き込む洋食器量産化へと歩みだす。その後、動力機械が各工場に設置され、大量生産へと転換することにより飛躍的な発展を遂げた燕の洋食器産業であるが、戦争がはじまると海外への販路が狭まり、さらに戦局の悪化で、技術保存のための数社を残して生産の全面禁止へと追い込まれた。しかし戦後になると、進駐軍から2万世帯分の金属洋食器の注文を受け、活気を取り戻し、ついには日本の金属洋食器生産額の9割を占めるようになった。一方で、アメリカとの貿易摩擦が問題になると、プラスチック柄のスプーンの開発など、新しい活路を見出すことにより、めまぐるしく変化する世界の政治・経済情勢の影響を受けながらも、燕の洋食器産業は発展を遂げていった。



Pickup! Column



しきねんせんぐう
式年遷宮の社殿の
建て替えに用いられる
和釘と野鉄金物が
生まれる地

三重県伊勢市の伊勢神宮では、諸社殿を20年に一度造り替え、神様にお遷りいただく「式年遷宮」が行われる。従来これに使用される和釘は伊勢地区の業者が製造していたが、三条市の多品目を一括に受注できる生産力と技術力の高さが認められ、平成5年に続き、平成25年の式年遷宮では協同組合三条工業会が約20万個の和釘と約8万個の野鉄金物を納めた。

data
問：協同組合三条工業会
tel.0256-31-2161

発掘調査から見えてくる遺跡が語る三条の「ものづくり」

三条市内では旧石器時代から現代までの各時代の遺跡が380ヶ所以上で発見され、学術的に注目されている。弥生時代の経塚山遺跡から出土した「鉄斧」など、鉄製品が盛んに利用されていた地であったことがわかっており、その他の遺跡では大規模な鉄精錬跡や、鉄鍋の鑄型も出土している。その中でも下町遺跡は大崎鑄物師と呼ばれる職人集団の本拠地と推定され、その生産活動を物語る貴重な遺跡である。刃物づくり、道具づくりにかかる先人の想いは、ものづくりの心として現代にも生き続けている。



鉄鍋(藤ノ木遺跡 出土品)



八幡宮銅口(三条市指定文化財)

観る・学ぶ・体験する

ものづくりの心を体感しよう

燕三条では、ものづくりを観て、学んで、体験できる施設がいっぱい！製造工程の見学や体験ができるオープンファクトリーを実施している企業もあるの
で、ぜひ行ってみよう。

燕市産業史料館

伝統の銘品を鑑賞し
金属加工の系譜を学ぶ

体 学

日本で初めて「産業」という名前を取り入れた史料館。江戸時代から現代まで続く燕の産業の歴史を紹介しており、体験工房館では純銅タンブラーの鍍目入れ体験やチタン製スプーン酸化発色などの、ものづくり体験ができます。また、丸山コレクション矢立煙管館では日本のライター業界に大きく貢献した故丸山清次郎氏が生涯かけて収集した煙管など、貴重な作品を紹介しています。

どんな体験ができるの？

純銅タンブラー鍍目入れ
錫ぐい呑み製作
チタン製スプーン酸化発色 ほか

data

所：燕市大曲 4330-1
tel.0256-63-7666



三条鍛冶道場

和釘づくりなど伝統の
鍛冶技術を体験

体 学

現在も広く三条に根付く鍛冶の技術。その鍛冶技術を知るとともに、技術の継承と産地の活性化を目的とした施設です。施設内には伝統工芸品「越後三条打刃物」10品目（和釘、庵丁、切出小刀、鑿、鉋、鉋、ヤットコ、鉋、木鋏、鎌）が展示され、和釘づくりや包丁研ぎなどを体験できます。

どんな体験ができるの？

和釘づくり
ペーパーナイフづくり
包丁研ぎ

data

所：三条市元町 11-53
tel.0256-34-8080



日本のミケランジェロ

石川雲蝶

観る

木彫りはもとより石彫や絵画など、さまざまな分野でその才を発揮したことから「日本のミケランジェロ」と称えられる石川雲蝶。創作活動の拠点であった三条には、脇障子や置物をはじめ、多くの作品が残されています。



神功皇后と武内宿禰（石動神社）

雲蝶作品を見るならココ!

ほんじょうじ
本成寺



data
問：法華宗総本山 本成寺
所：三条市西本成寺 1-1-20
tel.0256-32-0008

いするぎんじや
石動神社



data
所：三条市吉野屋地内

三条市に残る石川雲蝶の
魅力を地元ガイドがご案内

data
問：三条雲蝶会
tel.0256-33-1754（三条雲蝶会事務局）



赤牛（本成寺）



亀（本成寺）

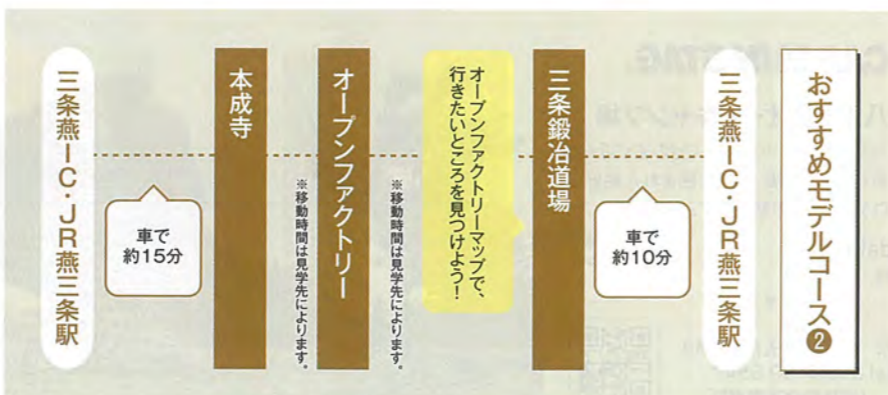
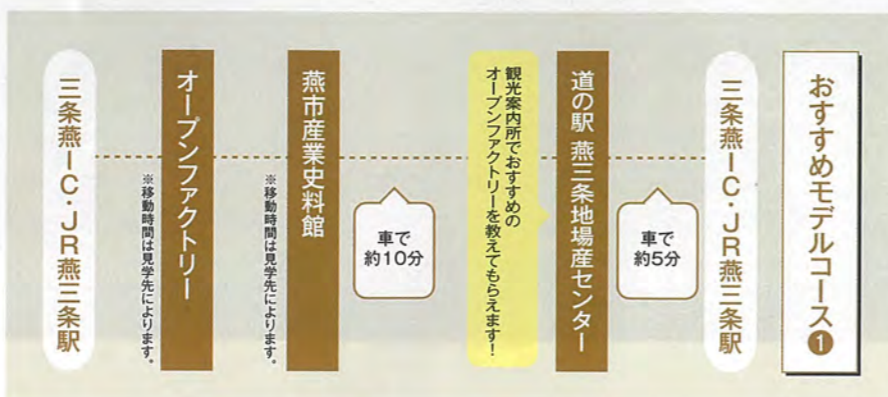

燕三条 オープンファクトリー

ものづくりの現場を間近で

マップを片手に
ものづくりの
現場を
見に行こう！



観る 学ぶ

燕三条には、製造工程などを見学できるオープンファクトリーを実施している企業があります。職人たちの類まれなる技と心に出会うことができます。

data

マップ設置場所：
道の駅 燕三条地場産センター
燕三条 Wingほか



三条市 歴史民俗産業資料館

三条の歴史・文化・芸術を広く学ぶ

観る 学ぶ

原始から現代までの三条の歴史を学べる資料館。「古墳コーナー」をはじめ、貴重な文化財や芸術品の数々を展示しています。



data
所：三条市本町 3-1-4
tel.0256-33-4446



燕市磨き屋一番館

技を受け継ぐ研修施設

体観

卓越した技術者として「にいがた県中央マイスター」に認定された指導者が次の世代の架け橋となるべく「磨き屋」を目指す研修生に金属研磨の技術指導を行う施設です。また、金属研磨技術の普及のための施設でもあり、研磨の体験ができます。

どんな体験ができるの？

スプーン磨き体験（小人用）
ピアカップ磨き体験（大人用）

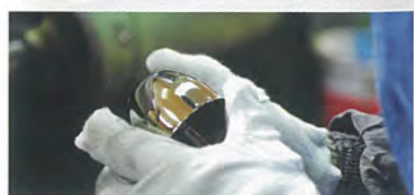

data
所：燕市小池 3633-7
tel.0256-61-6701



八木ヶ鼻周辺の自然を満喫

豊かな自然に恵まれた八木ヶ鼻周辺エリアを旅する

下田地域のシンボル八木ヶ鼻の周辺では、一年を通して四季折々の大自然が楽しめます。春は新緑とヒメサユリ、夏はキャンプ、秋は紅葉、冬は白鳥と、いつ来ても、何度来ても楽しい下田地域に足を運んでみよう。

八木ヶ鼻

200mの岩壁がそそり立つ壮大な景色に圧倒されます。ハヤブサの繁殖地として新潟県の天然記念物に指定され、火焔型土器にまつわる地として日本遺産にも認定されました。

data
問：三条市経済部営業戦略室
所：三条市北五百川地内
tel.0256-34-5511(代)

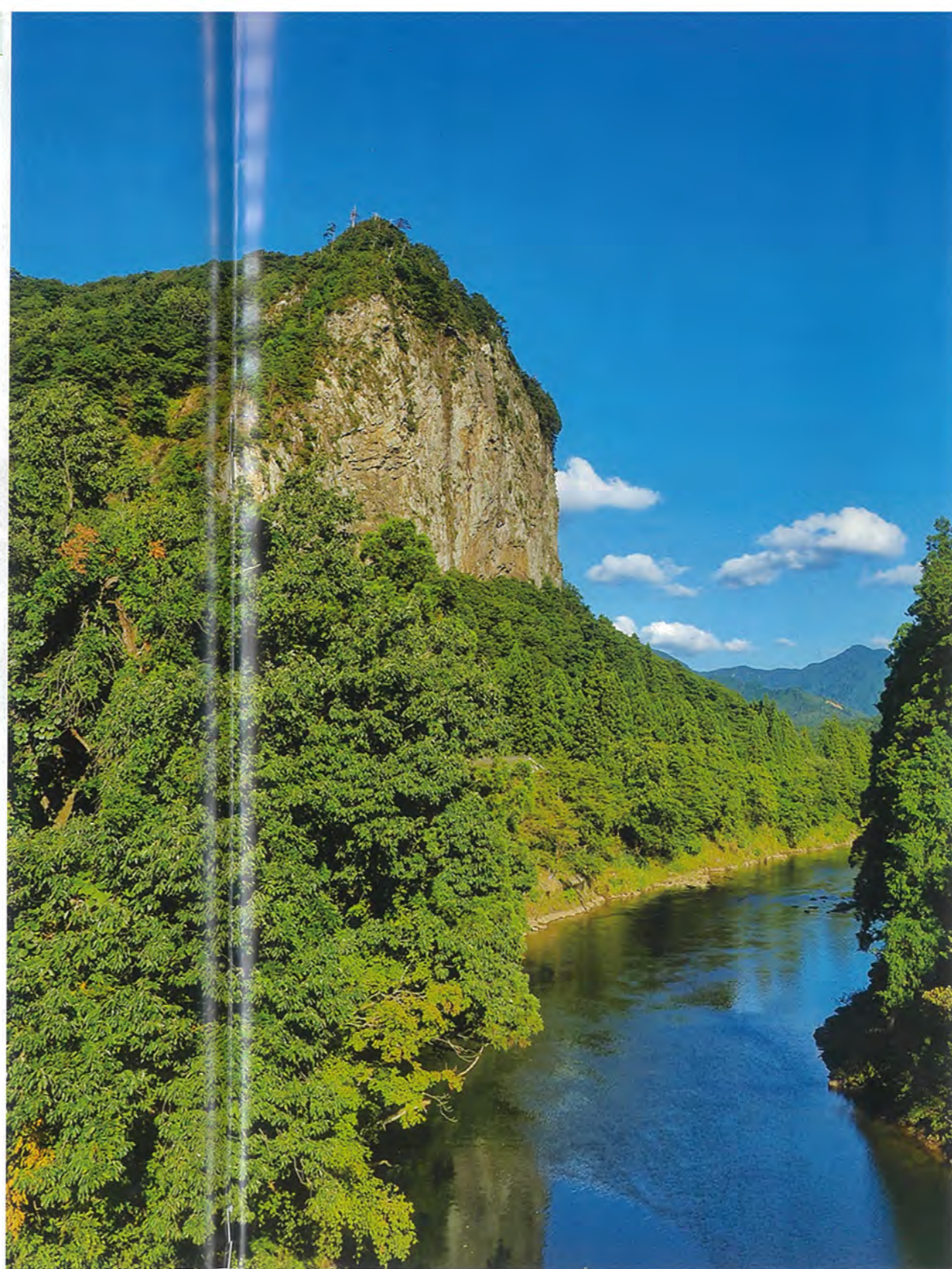

CAPTAIN STAG.

八木ヶ鼻オートキャンプ場
八木ヶ鼻と「いい湯らてい」のすぐ近くにあるキャンプ場。自然に囲まれた絶好のロケーションが魅力です。

data
問：八木ヶ鼻
オートキャンプ場
管理組合
所：三条市北五百川 143
tel.090-7199-9547
(管理組合携帯電話)



北五百川の棚田

粟ヶ岳の裾野に位置し、自然と人が作り出す里山風景は、どこか懐かしさを感じさせます。春にはカタクリが咲き誇るなど、四季色とりどりに美しい景色が楽しめます。

日本の棚田100選

data
問：三条市経済部営業戦略室
所：三条市北五百川地内
tel.0256-34-5511(代)



中浦ヒメサユリ森林公園

見渡す限りの自然の中、森林浴はもちろん、キャンプに釣り堀、アスレチックなど、一日中楽しめます。

data
問：中浦ヒメサユリ森林公園
管理組合
所：三条市中浦 143
tel.0256-46-4997



吉ヶ平自然体感の郷

四季によってさまざまな表情をみせてくれる大自然と、戦国時代から続く八十里越の歴史ロマンを体験することができます。

data
問：吉ヶ平管理組合
所：三条市吉ヶ平 160
tel.090-3226-5912
(管理組合携帯電話)



白鳥の郷公苑

毎年11月頃～3月頃、五十嵐川に白鳥が飛来します。多い年で400羽ほどが飛来し、すぐ近くで見られるとあって親子連れに人気を集めています。

data
問：三条市経済部営業戦略室
所：三条市森町1774-1
tel.0256-34-5511(代)



諸橋轍次記念館

漢学研究に情熱を傾けた諸橋轍次博士の遺品・遺墨などの資料が展示・収蔵されています。

data
所：三条市庭月 434-1
tel.0256-47-2208



お立ち寄りスポット

八木ヶ鼻温泉 いい湯らてい

下田地域にある日帰り入浴施設。温泉大浴場と露天風呂から八木ヶ鼻の雄大な姿を一望できます。旬の味覚や郷土料理を味わうことができるお食事処も充実しています。



data
所：三条市南五百川16-1
tel.0256-41-3011



道の駅 漢学の里しただ

data
所：三条市庭月 451-1
tel.0256-47-2230



※詳しくはP17をご参照ください。



三条燕IC・JR燕三条駅

車で約40分

漢学の里しただ
諸橋轍次記念館

車で約5分

温泉に入りながら
八木ヶ鼻を堪能！

いい湯らてい

車で約5分

北五百川の棚田

車で約5分

八木ヶ鼻

車で約40分

三条燕IC・JR燕三条駅

おすすめモデルコース

良寛さんを訪ねて

ゆかりの地をめぐり良寛の想いを肌で感じる

出雲崎の名主に生まれながらも豊かな感受性と純真さから出家した良寛。諸国行脚の末、修行の地を求めたどり着いた国上山くにかみやまには、数々の逸話が残されています。ゆかりの地をめぐること、良寛の心に触れることができます。



ごとうあん
五合庵
良寛が修行を終え、越後に戻って約20年を過ごした庵。庵の名前は、国上寺本堂を再建した客僧・萬元上人が1日あたり米五合を給されていたことに由来しています。

こくじょうじ
国上寺

国上山の中腹にある真言宗の寺院。和銅2(709)年に建立された県内最古の名刹。

data
所：燕市国上 1407
tel.0256-97-3758



おとごじんじやそうあん
乙子神社草庵

五合庵の老朽化等により、良寛はここに移り住みました。ここでの約10年は良寛芸術がもっとも円熟した時期であったといわれています。



分水良寛史料館

良寛が五合庵、乙子神社草庵に住んでいた時代の遺墨や遺品など、さまざまな関連資料を展示。史料館の庭には良寛座像や歌碑があります。



data 所：燕市上諏訪9-9 tel.0256-97-2428



千眼堂吊り橋

国上山の中腹にあり、朝日山展望台と五合庵を結ぶ長さ124メートルの吊り橋。新潟の橋50選にも選ばれ、新緑、燃えるような紅葉、雪化粧に包まれる姿と様々な表情を見せます。雄大な自然の中での空中散歩はヒーリング効果抜群です。

data
問：燕市観光振興課
所：燕市国上山
tel.0256-92-1111(代)



国上山

数多くの史跡が点在するほか、県の天然記念物に指定されたフナ林やカタクリ、雪割草といった山野草など、国上山は自然の宝庫です。

国上山ボランティアガイド

国上寺、五合庵、乙子神社草庵など、良寛ゆかりの史跡をご案内します。

data
問：燕市観光協会
tel.0256-64-7630

お立ち寄りスポット

燕市分水ビジター・サービスセンター

国上山中腹にある観光拠点。館内には良寛の遺墨や国上山周辺の四季の写真などの展示室、無料休憩所などがあります。



data
所：燕市国上 1405-15
tel.0256-97-1661

道の駅 国上 ※詳しくはP18をご参照ください。

data
所：燕市国上 5866-1
tel.0256-98-0770



ふれあいパーク てまりの湯

道の駅 国上内にあり、散策やハイキングの後に立ち寄り旅の疲れを癒せるおすすめスポット。冬期間も利用可能な無料の足湯・酒呑童子の湯は、同時に40名まで利用できます。



data
所：燕市長辰 7550-3
tel.0256-97-1755



三糸燕IC・JR燕三条駅

車で約25分

散策の疲れは、てまりの湯の足湯で癒せます！

道の駅 国上
ふれあいパーク てまりの湯

車で約10分

国上山
五合庵
千眼堂吊り橋

車で約15分

分水良寛史料館

車で約20分

三糸燕IC・JR燕三条駅

おすすめモデルコース

多彩な花々を愛でる

可憐に咲く花々のリレー

3月のカタクリにはじまり、4月の桜、5月のヒメサユリ、6月の花菖蒲と、絶え間なく咲き誇る春の花々。四季折々に美しい花々を楽しむことができます。



大河津分水を知るならココ!

信濃川大河津資料館

ミニシアターや洪水氾濫シミュレーション、大河津分水のパノラマ模型、年表などを通して信濃川の歴史や大河津分水を学べます。また、2032年まで、河口付近で大規模改修工事を行っており、迫力ある工事を見学することができます。

data
 所：燕市五千石
 tel.0256-97-2195



大河津分水桜並木

●4月上旬～中旬
 約10kmにわたってソメイヨシノが咲き誇る大河津分水水路は、日本さくら名所100選の地。4月には「つばめ桜まつり 分水おいらん道中」が開催され、絢爛豪華な衣装をまとった華やかな行列が練り歩きます。また、「信濃川大河津資料館」では信濃川や大河津分水の歴史を学ぶこともできます。

data
 問：燕市観光協会
 所：燕市五千石
 tel.0256-64-7630

ヒメサユリ (ヒメサユリの小径)

●5月中旬～6月初旬
 高城城址へと続く登山道にあるヒメサユリの小径。春から初夏にかけて可憐なピンク色のヒメサユリの群生に出会えます。

data
 問：三条市経済部営業戦略室
 所：三条市森町地内
 tel.0256-34-5511 (代)



お立ち寄りスポット

森の湯小屋 さぎの湯 しらさぎ荘

肌の新陳代謝を促進するという低張性・弱中性・冷鉱泉でメタケイ酸を多く含む日帰り入浴設備の他、リラックスルーム、ドーム式天体望遠鏡などが整備されています。

data
 所：三条市矢田 888
 tel.0256-45-0888



カタクリ (国上山・下田地域)

●3月下旬
 紫色の愛らしい花を咲かせるカラクリ。3月下旬ごろから咲き始め、訪れる人の目を楽しませてくれます。

data
 国上山
 問：燕市分水ビジター・サービスセンター
 所：燕市国上山
 tel.0256-97-1661
 下田地域
 問：三条市経済部営業戦略室
 所：三条市北五百川地内ほか
 tel.0256-34-5511 (代)



蛍の名所を紹介

国上山のホテル

●6月中旬～7月中旬
 てまりの湯裏手に約200匹のホタルが飛びかう。6月下旬まではゲンジボタル、その後はヘイケボタルが始め、7月中旬まで観察することができます。

data
 問：道の駅国上山
 所：燕市国上山
 tel.0256-98-0770

しらさぎ森林公園のホテル

●6月中旬
 しらさぎ森林公園の花菖蒲園では、毎年6月中旬から夜間に花菖蒲の上を幻想的にホタルが舞うところを鑑賞できます。

data
 問：三条市経済部営業戦略室
 所：三条市矢田727
 tel.0256-34-5511 (代)



保内公園

保内地区は植木の里と呼ばれ、園芸業者が多く集まる地域。園内には熱帯植物園温室や日本庭園、休憩所などが整備され、豊かな緑に囲まれてゆったりと過ごすことができます。

data
 問：保内公園 緑の相談所
 所：三条市下保内 3714
 tel.0256-38-5240



道の駅 庭園の郷 保内

※詳しくはP17をご参照ください。

data
 所：三条市下保内 4035
 tel.0256-38-7276



ジャルディーノフェリーチェ

「庭で食べる、庭を食べる、食べる庭を造る」をテーマにしたレストラン。庭園を見ながらの食事がおすすです。



しらさぎ森林公園 花菖蒲

●6月中旬～下旬
 人と自然のふれあいを目的とした憩いの森林公園。6月中旬ごろから、約2万株の花菖蒲が咲き誇ります。

data
 問：三条市建設部建設課
 所：三条市矢田727
 tel.0256-34-5511 (代)



毎年5月14日 宵宮
15日 大名行列 舞込

三条祭り 三条



三条市の鎮守、八幡宮の春季大祭として催される三条祭りは、10万石の格式をもつ大名行列として知られる伝統行事です。文政5(1822)年、村上藩主内藤信敦が京都所司代となったのを祝って、10万石格式の行列を模して神輿渡御を行ったのが始まりとされています。大名行列の後、親が子供の成長を祈って2~3歳の子供を肩車し、神輿、太鼓とともに八幡宮社殿を3周して拝殿に納まる「舞込」は、毎年多くの観客を集めています。

data
問：三条市経済部営業戦略室
tel.0256-34-5511 (代)

こんなイベントも
やってます! EVENT

燕三条まちあるき

地域特有のものづくりの技術や歴史、文化など、この街ならではの魅力を、地元のナビゲーターとともに地域を巡りながら肌で感じることができるイベントです。普段は公開していない場所の見学やこの時だけの特別な体験も楽しめます。



詳細は、ホームページをご覧ください。
<https://www.tsubasan-aruki.jp/>



data
問：燕三条プライドプロジェクト ツーリズムグループ
燕三条地場産業振興センター 燕三条ブランド推進部
tel.0256-36-4123

燕三条「畑の朝カフェ」

四季折々に開催される、旬の「素敵」を集めた特別なカフェ空間です。収穫体験や農家の暮らしを知る体験の後、採れたての食材を使った朝食を楽しめる体験型イベント。朝食で使用するカトラリーやテーブルなども燕三条の優れた製品で、「ものづくりのまち」ならではのおもてなしをお楽しみいただけます。



詳細は、ホームページをご覧ください。
<http://asa-cafe.jp/>



data
問：燕三条プライドプロジェクト
燕三条「畑の朝カフェ」実行委員会
燕三条地場産業振興センター 燕三条ブランド推進部
tel.0256-36-4123



毎年2月3日
本成寺鬼踊り 三条

法華宗総本山本成寺の節分会の一だ行事として行われる鬼踊り。赤・青・黄・緑・黒の鬼たちが本堂で大暴れする姿は迫力満点。最後に「福は内、鬼は外」の掛け声とともに年男・年女が豆を投げて退散させ、平和と安全を祈ります。



data 問：法華宗総本山本成寺 所：三条市西本成寺 1-1-20 tel.0256-32-0008

毎年6月第1土曜・日曜
三条凧合戦 三条

六角巻凧の発祥の地として知られる三条市。三条凧合戦では、紅白に分かれた18の凧組が、2日間にわたり優勝を競い合います。



data 問：三条凧協会 所：三条防災ステーション tel.090-3223-3243 (協会事務局)

毎年4月第3日曜日

つばめ桜まつり
分水おいらん道中 燕

分水おいらん道中は、大正後期の地元の有志による仮装行列が起源とされています。日本さくら名所100選の地・大津分水を舞台に、「信濃」「桜」「分水」の3人の太夫が高さ15cmの高下駄を履き、総勢約60人にも及ぶ付き人を従え、独特の外八文字の歩き方を披露する様は「越後の夢道中」ともいわれ、絢爛豪華。主役のおいらん役をはじめ、公募で決まった全参加者は、郷土の歴史と伝統を胸に秘め、桜並木を練り歩きます。江戸時代にタイムスリップしたかのような優雅な一行が織りなす時代絵巻が見る人を魅了します。

data
問：燕市観光協会
tel.0256-64-7630



燕三条祭り
賑のあい

伝統が色濃く残り、郷土文化を伝える祭りや行事で街中が賑わう。燕三条ならではの伝統・文化、人々の情熱あふれる、感動のひとときを。

毎年10月第1日曜日
燕青空即売会 燕

金属加工のまちとして世界的に有名な燕市。年に一度、産地ならではのクオリティの高い金属洋食器や台所用品、家庭雑貨、伝統工芸品を定価の2割~5割引で販売。楽しいイベントも催され、大勢の人で賑わいます。



data 問：つばめ物流センター 所：燕市物流センター内 tel.0256-63-7660

毎年9月最終日曜日
越後くがみ山 酒呑童子行列 燕

燕市砂子塚で生まれたとされる伝説の鬼「酒呑童子」をモチーフとしたイベント。鬼のメイクや仮装をした参加者は、諸願成就を祈り、酒呑童子神社周辺を練り歩きます。その他、鬼や妖怪にまつわるステージイベントなど多彩な行事が行われます。



data 問：燕市観光協会 所：道の駅 国上 tel.0256-64-7630

- | | | | | | | | | | |
|-----------|-------|----------|----------|----------|--------|--------|---------|-------------------|---------|
| 2月 | 1月 | 11月 | 10月 | 9月 | 8月 | 7月 | 6月 | 5月 | 4月 |
| 越後つばめの天神講 | 献灯祭 | お取り越し | 燕青空即売会 | 戸隠神社秋季祭礼 | 三条夏まつり | 飛燕夏まつり | 三条凧合戦 | 三条祭り | つばめ桜まつり |
| 2月中旬~下旬 | 1月14日 | 11月5日~6日 | 10月第1日曜日 | 9月最終日曜日 | 8月上旬 | 7月下旬 | 6月第1土曜日 | 5月14日~15日(14日:宵宮) | 4月第3日曜日 |
| 三条 | 三条 | 三条 | 燕 | 燕 | 三条 | 燕 | 三条 | 三条 | 燕 |

イベントカレンダー

燕三条製品を 買うならココ!

伝統と職人技が
産地ならではの品揃えで
購入できます。

道の駅 燕三条地場産センター

職人の伝統の技が造りあげた逸品から、最新の加工技術で作られた製品まで、豊富な品揃え。洋食器・刃物の他キッチン用品・鍋・工具など、約10,000点を展示・販売しています。

data
問：燕三条地場産振興センター
物産観光・施設課
所：三条市須項1-17
tel.0256-32-2311



燕三条 イタリアンBit 燕三条本店

新潟市や東京銀座にもお店を
構えるイタリア料理店。料理は
もちろん食器やインテリアに至
るまでトータルで燕三条の魅
力を発信しています。



燕三条駅観光物産センター 燕三条 Wing

無線フリースポット、動画で観光情報を入手
できるほか、グッドデザイン賞受賞商品をは
じめとする優れたデザインと高い品質を誇
る燕三条ならではの製品を展示販売。ゆっ
たりと落ち着いた店内は、休憩コーナー
も充実しています。

data
所：三条市下須項502-3
(JR燕三条駅構内2階)
tel.0256-34-7310



燕の釜飯 ものづくりの町が生んだ もう一つの食文化!

昭和34年の「松月酒場」(現釜めし松月)の開業に端を発し、金属産業界の社長たちに支持されたことから発展した燕の釜飯。当時、多くの会社では、大きな仕事が完了したときなどに従業員に釜飯が振舞われていました。その後、産業の発展とともに提供店舗も増え、残業時には背脂ラーメンを、そして祝い事などには釜飯が食べられるようにと市民の食として定着しています。

**燕市釜飯マップ
data**
問：燕市観光協会
tel.0256-64-7630



三条の半羽揚げ

市民に愛される、カレー味のから揚げ

ひな鳥を半分に切って揚げた存在感抜群の大きな「半羽(はんば)」から揚げは、三条のソウルフードとして親しまれています。皮はパリパリ、お肉はジューシー。スパイシーなカレー味に仕上げられたから揚げは、一度食べたらくせになる旨さ。夕食のおかずとして、酒のつまみとして欠かせない逸品です。



お立ち寄りスポット

道の駅 国上

国上山麓にある自然豊かな道の駅。お土産品の買い物や、ラーメン・そば・うどん・ごはんものなどの軽食、新鮮な地場の食材を扱う直売所など、ぶらり立ち寄れば楽しみがいっぱい。毎月様々なイベントを開催しています。

data
所：燕市国上 5866-1
tel.0256-98-0770



手づくりのそば粉
アイスクリームも
人気!



名物
こんぼっ葉
使用!



燕三条は、昔から町工場がひしめいていた。仕事に明け暮れる中、出前の文化が育ち、中でも手軽なスタミナ食として支持されたのが「背脂ラーメン」「カレーラーメン」だった。これら2つのラーメンをはじめ、燕三条で育まれた絶品グルメをご紹介します!

絶品グルメ



ものづくりの まちが生んだ



燕背脂ラーメン

職人たちに愛されたソウルフード!

POINT!

- 力仕事が多く、汗を多くかく工場労働者向けに塩辛いスープ
- 背脂を浮かせたスープは、冷めにくく、まろやかで、深い旨み
- 不規則な労働時間で時間が経っても伸びにくい腹もちのする極太麺



**燕三条ラーメン王国お遍路マップ
data**
問：燕商工会議所
tel.0256-63-4116



三条カレーラーメン

定番から進化系ラーメンまで!

POINT!

- 鶏ガラや煮干しをベースにした、カレーライスとは違う風味
- かけカレータイプ、スープタイプなど各店で異なるスタイル



お土産用カレーラーメン

燕三条にお立ち寄りの際のお土産にぜひ、ご活用ください。

スタンプラリーを制覇して、
カレーラーメンマスターの称号を手に入れよう!

三条カレーラーメン食べ歩きマップ

data
設置場所：三条飲食店組合加盟店



道の駅 漢学の里しただ

農産物直売所「彩遊記」では、三条産の農産物や名物こんぼっ葉団子を販売。農家レストラン「庭月庵悟空」では、手打ちそばをはじめ、自然薯御膳など下田の味を楽しめます。

data
所：三条市庭月 451-1
tel.0256-47-2230



道の駅 庭園の郷 保内

庭園内は保内地区の植木職人が丹精こめてしつらえた約600種の庭木が庭園を彩ります。春の花色、夏の深緑、秋の紅葉、冬の雪景色と、一年を通して表情の移り変わりを楽しめるほか、庭木は購入することも可能です。

data
所：三条市下保内 4035
tel.0256-38-7276



快適なガーデニング作業をサポートするグッズはもちろん、庭を彩る装飾アイテムや剪定鋏など良質なアイテムを多数とりそろえています。



Access Map

燕三条アクセスマップ

各観光協会・市町村のお問い合わせ先

- 三条市経済部営業戦略室 TEL.0256-34-5511(代)
- 三条観光協会 TEL.0256-36-4123
- 燕市観光振興課 TEL.0256-92-1111(代)
- (一社)燕市観光協会 TEL.0256-64-7630
- (公財)燕三条地場産業振興センター
燕三条ブランド推進部 TEL.0256-35-7811

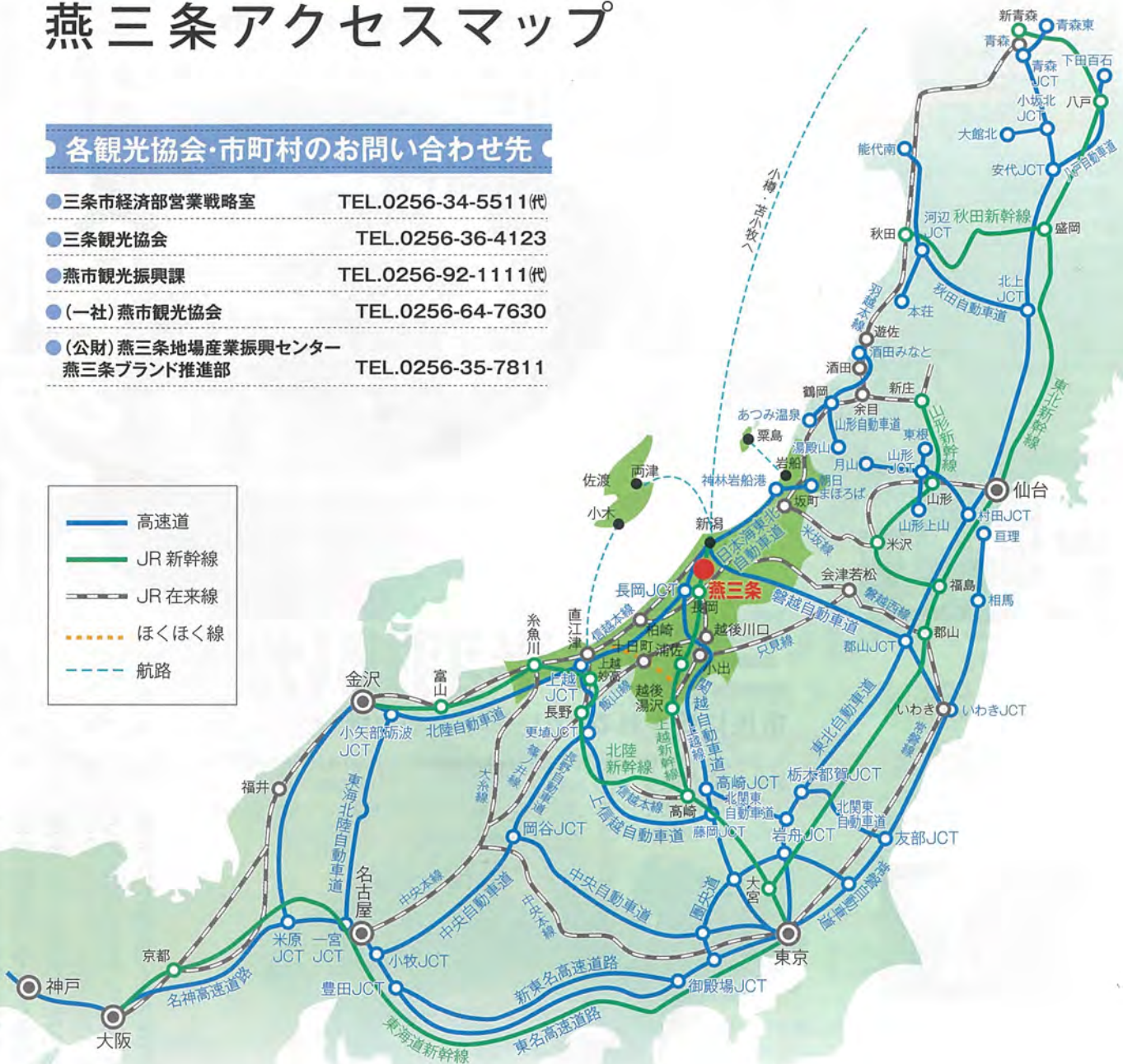
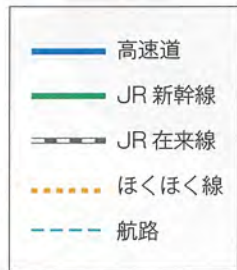

交通のご案内

※所要時間は天候や交通事情等により変動しますので参考としてご覧ください。

● JRでの所要時間

東京	約2時間(上越新幹線)	燕三条駅
名古屋	約4時間(東海道・上越新幹線)	
大阪	約5時間(東海道・上越新幹線)	
新潟	約15分(上越新幹線)	

● 車での所要時間

東京	約3時間(関越・北陸道)	三条燕IC
大阪	約7時間(名神・北陸道)	
新潟西	約20分(北陸道)	

● 空路での所要時間

新千歳空港	約1時間15分	新潟空港	バス 25分	新潟駅	JR 65分	燕三条駅
名古屋空港	約50分					
大阪国際空港(伊丹)	約1時間					
福岡空港	約1時間40分					
成田空港	約1時間5分					
					バス 50分	三条燕IC



環境に配慮した
用紙を使用し
ています。

新潟県

三条市経済部営業戦略室 TEL.0256-34-5511(代) 燕市観光振興課 TEL.0256-92-1111(代)
(公財)燕三条地場産業振興センター 燕三条ブランド推進部 TEL.0256-35-7811